

Akuntansi, 8(2).

LAMPIRAN

Hasil Pengolahan SPSS

1. Hasil Deskriptif

Descriptive Statistics						
	N	Minimum	Maximum	Mean		Std. Deviation
	Statistic	Statistic	Statistic	Statistic	Std. Error	Statistic
Profitabilitas	116	-.42	.29	.0321	.00983	.10585
Likuiditas	116	.18	24.88	3.1740	.31271	3.36794
Nilai perusahaan	116	-1.63	207.06	23.1099	3.04778	32.82559
Valid N (listwise)	116					

2. Uji Normalitas K-S

One-Sample Kolmogorov-Smirnov Test		
		Unstandardized Residual
N		116
Normal Parameters ^{a,b}	Mean	.0000000
	Std. Deviation	32.48258437
Most Extreme Differences	Absolute	.190
	Positive	.190
	Negative	-.178
Test Statistic		.190
Asymp. Sig. (2-tailed)		.100 ^c
a. Test distribution is Normal.		
b. Calculated from data.		
c. Lilliefors Significance Correction.		

3. Uji Multikolinearitas

Coefficients ^a						
Model		Unstandardized Coefficients		Standardized Coefficients	Collinearity Statistics	
		B	Std. Error	Beta	Tolerance	VIF
1	(Constant)	21.212	4.318			
	profitabilitas	44.666	28.893	.144	.998	1.002
	Likuiditas	.146	.908	.015	.998	1.002
a. Dependent Variable: nilaiperusahaan						

4. Uji Autokorelasi

Model Summary ^b					
Model	R	R Square	Adjusted R Square	Std. Error of the Estimate	Durbin-Watson
1	.144 ^a	.021	.003	32.76878	1.591
a. Predictors: (Constant), likuiditas, profitabilitas					
b. Dependent Variable: nilaiperusahaan					

5. Uji Heteroskedasitas

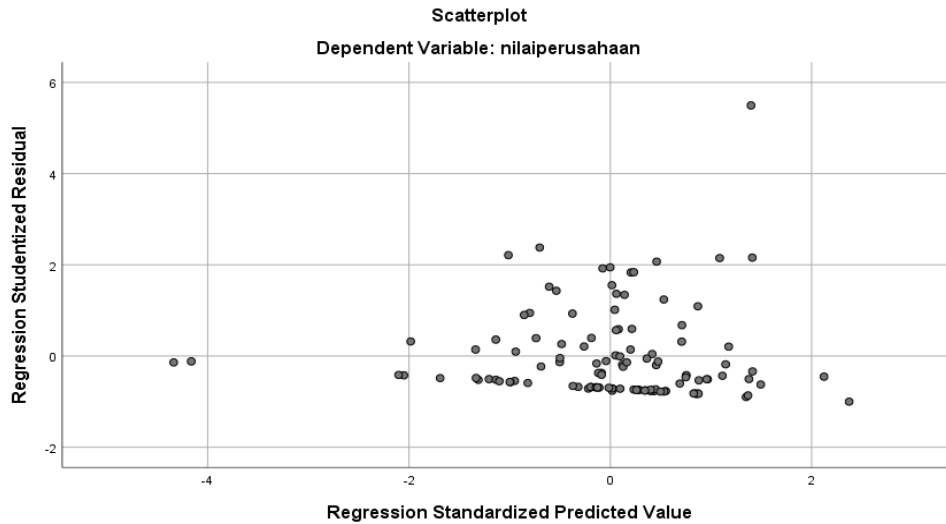

6. Uji Regresi Berganda

Coefficients^a						
Model		Unstandardized Coefficients		Standardized Coefficients	T	Sig.
		B	Std. Error	Beta		
1	(Constant)	21.212	4.318		4.912	.000
	Profitabilitas	44.666	28.893	.144	1.546	.125
	Likuiditas	.146	.908	.015	.160	.873

a. Dependent Variable: nilaiperusahaan

7. Uji T

Coefficients^a			
Model		T	Sig.
		1	(Constant)
profitabilitas	1.546		.125
likuiditas	.160		.873

a. Dependent Variable: nilaiperusahaan

8. Uji F

ANOVA^a

Model		F	Sig.
1	Regression	1.200	.305 ^b
	Residual		
	Total		
a. Dependent Variable: nilaiperusahaan			
b. Predictors: (Constant), likuiditas, profitabilitas			

NO.	TAHUN	PERUSAHAAN/KODE	PROFITABILITAS(X1)	LIKUIDITAS(X2)	NILAI PERUSAHAAN (Y1)
1	2017	APLN	0.162816081	1.306465741	35.37066972
	2018		0.044628256	1.055712958	23.79415548
	2019		0.094119827	1.664314479	28.6637762
	2020		0.015864475	1.895882995	0.008367856
2	2017	BAPA	0.110224457	2.336233310	48.47005696
	2018		0.038707105	2.591871939	56.40342522
	2019		0.036547575	24.88187610	34.64830507
	2020		-0.027851028	14.47133856	-0.001924565
3	2017	BEST	0.125614391	2.760095626	62.67441497
	2018		-0.034091078	7.759731358	29.29130848
	2019		0.085299173	11.39855944	13.38480306
	2020		-0.025731239	10.52626418	-0.00244448
4	2017	BIPP	-0.025566265	1.113897461	69.65030701
	2018		-0.070015053	1.586506143	90.09454176
	2019		-0.011720074	1.623118007	51.6338037
	2020		0.079957886	2.610260377	0.03063215
5	2017	BKDP	-0.086381300	0.376733943	1.025135016
	2018		-0.079100334	0.330971418	0.899226122
	2019		-0.060510983	0.705483680	0.896285838
	2020		-0.064508872	0.506382450	-0.127391603

6	2017 BSDE	0.177716835	2.373491664	0.373292478
	2018	0.056189898	3.361883144	0.265659447
	2019	0.093302796	3.938135068	0.239839008
	2020	0.014642067	2.370481089	0.006176834
7	2017 CTRA	0.065920943	1.948761047	0.355871703
	2018	0.078267267	2.020297209	0.281566874
	2019	0.072250434	2.174326608	0.271692175
	2020	0.078515469	1.778349536	0.044150752
8	2017 DART	0.084781834	0.536459264	26.47635661
	2018	0.036692765	0.393509325	19.32669006
	2019	-0.078662692	0.178554389	29.37536973
	2020	-0.137613096	0.299288497	-0.459800817
9	2017 DILD	0.119023408	0.879054174	11.52667701
	2018	0.029790824	1.010080741	10.73190204
	2019	0.060361715	1.177329692	83.76371396
	2020	0.018140451	1.045680195	0.017347992
10	2017 DUTI	0.077823271	3.793911170	1.459408587
	2018	0.119667228	3.604061909	0.431310146
	2019	0.121800676	3.831804270	0.436701007
	2020	0.061801903	3.196252996	0.019335736

11	2017 EMDE	0.134969827	3.016519067	11.06832084
	2018	0.020003951	3.033317280	10.40900812
	2019	-0.044855122	3.973107933	97.17298258
	2020	-0.103248822	2.085406099	-0.049510176
12	2017 GMTD	0.096940419	1.194686377	0.733940572
	2018	0.080415545	1.371295805	0.996680507
	2019	-0.104135645	1.630073519	1.176963324
	2020	-0.179370644	1.392352613	-0.128825588
13	2017 GPRA	0.036113099	4.593524091	42.62949035
	2018	0.046603113	5.702751917	43.47746679
	2019	0.048750904	4.599132902	28.69347921
	2020	0.032995489	3.552272529	0.009288558
14	2017 GWSA	0.028233419	8.267564706	17.52585831
	2018	0.030546037	7.803655194	16.06877332
	2019	0.018022195	2.901412630	17.10922481
	2020	-0.007858083	16.066184476	-0.000489107
15	2017 JRPT	0.186919927	1.114776737	207.0611436
	2018	0.156834166	1.127472410	14.37994709
	2019	0.140115114	1.146811286	11.14488662
	2020	0.128686641	1.291037322	0.099676933

16	2017	KIJA	0.025395674	7.194203933	67.67109772
	2018		0.011086378	7.147088667	85.02056486
	2019		0.022378304	6.118447375	86.31957847
	2020		0.00722812	6.179261414	0.001169739
17	2017	LPKR	0.031844146	5.136760613	41.84745544
	2018		0.067769289	4.027644629	23.0142486
	2019		-0.059966188	5.405594128	49.97361947
	2020		-0.408813143	3.128302839	-0.130682087
18	2017	MDLN	0.086863621	1.330159711	92.67005287
	2018		0.036993566	2.194612646	73.81928837
	2019		0.056493259	1.926535275	67.07483268
	2020		-0.417960433	0.256929575	-1.626750958
19	2017	MKPI	0.262245762	1.589590061	18.69138172
	2018		0.194691273	1.876557514	10.02434364
	2019		0.111679458	1.206426112	6.776200577
	2020		0.041216623	0.936334982	0.0440191
20	2017	MMLP	0.06275218	1.326524931	84.08238291
	2018		0.052995685	1.342218533	67.48675432
	2019		0.048663928	1.207403671	23.26260665
	2020		-0.015458215	5.698156202	-0.002712845

21	2017 MTLA	0.183709928	2.518468606	99.53813436
	2018	0.147503002	3.077540650	97.94964544
	2019	0.126659967	2.775075821	9.942107279
	2020	0.070226005	2.634669741	0.026654576
22	2017 MTSM	-0.075759372	5.707122259	21.77998244
	2018	-0.110704462	3.477836914	21.34765735
	2019	-0.173038853	1.650513082	23.95286491
	2020	-0.185390012	1.546447282	-0.119881236
23	2017 NIRO	0.01020755	7.060592352	9.358789102
	2018	-0.05753607	6.695324486	32.30898236
	2019	-0.06566775	5.370487705	48.27100749
	2020	0.023837208	2.114438552	0.01127354
24	2017 OMRE	-0.016490593	1.755756254	16.33268647
	2018	0.037575428	1.033459540	0.346586947
	2019	-0.01597262	1.667665645	19.27823418
	2020	-0.06612910	0.87113729	-0.075911221
25	2017 PLIN	0.87113729	1.167212161	2.55392353
	2018	0.183364923	1.243952319	1.65953480
	2019	0.047387561	1.642767301	0.20240896
	2020	-0.053989038	2.948847329	-0.01830852

26	2017 PPRO	0.87113729	2.093097541	65.98979938
	2018	0.016633559	1.831618115	35.10461243
	2019	0.05892113	1.774643795	19.38175587
	2020	0.02340931	1.699780841	0.013771958
27	2017 POWN	0.158279218	1.715306328	22.58983229
	2018	0.184626112	2.312477122	18.87171014
	2019	0.179037364	2.858675104	13.30696076
	2020	0.063590681	1.980775088	0.032103938
28	2017 RBMS	0.082429921	2.542514003	18.71689028
	2018	0.085878478	2.114799172	21.41479098
	2019	-0.039184276	2.669968484	12.33417051
	2020	-0.081145892	2.075093817	-0.039104686
29	2017 RDTX	0.120152952	4.616801091	0.39241606
	2018	0.115579628	4.495000820	0.319526518
	2019	0.092198223	2.087487823	0.295448421
	2020	0.086268884	2.746815062	0.031406878



STIE-PPI

AKUNTANSI - MANAJEMEN
Terakreditasi B

2. Tugas membimbing Skripsi selama 1 (satu) semester dan dapat diperpanjang selama 1 (satu) semester berikutnya.
3. kepadanya diberikan tunjangan honor sesuai dengan ketentuan yang berlaku di Sekolah Tinggi Ilmu Ekonomi Ppi.
4. Surat Keputusan ini berlaku mulai tanggal surat keputusan ini ditetapkan dan apabila dikemudian hari terdapat kekeliruan akan dilakukan perbaikan sebagaimana mestinya.

Ditetapkan di : Tangerang
Pada tanggal 16 Februari 2022
Ketua



Dr. H. Juanda, S.E., S.H., M.M
NIP. 194100001

Tembusan :

1. Ketua Yayasan PPI
2. BPH Yayasan PPI
3. Arsip





STIE-PPI

AKUNTANSI - MANAJEMEN
Terakreditasi B

SURAT KEPUTUSAN
KETUA SEKOLAH TINGGI ILMU EKONOMI
PUTRA PERDANA INDONESIA
Nomor :047a/01-A.01/43194/II/2022

Tentang
DOSEN PEMBIMBING SKRIPSI TAHUN AKADEMIK 2021/2022 GENAP
PROGRAM STUDI AKUNTANSI

KETUA STIE PUTRA PERDANA INDONESIA,

- Menimbang** : 1. Bahwa untuk menjamin kelancaran penyelesaian proses penyusunan skripsi mahasiswa Program Studi Akuntansi Sekolah Tinggi Ilmu Ekonomi Ppi Tahun Akademik 2021/2022, perlu mengangkat Dosen Pembimbing Skripsi.
2. Bahwa nama yang tercantum dalam surat keputusan ini telah memenuhi syarat ketentuan akademik dan mempunyai kemampuan untuk melaksanakan tugas tersebut.
- Mengingat** : 1. UU No. 12 Tentang Pendidikan Tinggi.
2. Permendikbud No. 3 Tahun 2020 Tentang Standar Nasional Pendidikan Tinggi
3. Permendikbud No. 50 Tahun 2014 Tentang Sistem Penjaminan Mutu Pendidikan Tinggi
4. Statuta Sekolah Tinggi Ilmu Ekonomi Ppi
- Memperhatikan** : Hasil keputusan rapat pimpinan Sekolah Tinggi Ilmu Ekonomi Ppi tentang Penetapan Dosen Pembimbing Skripsi untuk Tahun Akademik 2021/2022 di Sekolah Tinggi Ilmu Ekonomi Ppi Tangerang.

MEMUTUSKAN :

- Menetapkan** : 1. Mengangkat dan menetapkan dosen pembimbing skripsi:

Nama	PURWANTI, S.E., M.Ak., M.M.
NIDN	0411077505
Jabatan Fungsional	ASISTEN AHLI

Dalam penyusunan Skripsi Mahasiswa:

NAMA	JUNI NADAPDAP
NIM	1816220105
Program Studi	AKUNTANSI



FORMULIR BIMBINGAN SKRIPSI

Nama Mahasiswa	JUNI NADAPDAP
NIM	1816220105
Dosen Pembimbing	1. PURWITANT, M.M., M.AK 2.
Judul Skripsi	PENGARUH PROFITABILITAS DAN LIKUIDITAS TERHADAP NILAI PERUSAHAAN PADA PERUSAHAAN SEKTOR PROPERTY DAN REAL ESTATE YANG TERDAFTAR DI BURSA EFEK INDONESIA PERIODE 2017-2020

Konsultasi ke	Materi (BAB)	Tanggal Konsultasi	Tanda Tangan Pembimbing
I	proposal	14/02/2022	
II	BAB I	23/03/2022	
III	BAB II	25/03/2022	
IV	BAB III	30/03/2022	
V	BAB I-III	19/05/2022	
VI	BAB IV	23/06/2022	
VII	BAB IV	26/06/2022	
VIII	kesimpulan	22/08/2022	
VIII	Pengelengkapan Compiran	29/08/2022	
IX	All sidang	31/08/2022	